

Get to Know Your Groundwater Sustainability Agency: Madera County - Madera Subbasin

OVERVIEW

The Sustainable Groundwater Management Act (SGMA) is a law that, once fully implemented, will fundamentally change the way we use and manage groundwater in California. SGMA requires local agencies to form Groundwater Sustainability Agencies (GSAs) to manage and regulate groundwater. Once formed, these GSAs will have new powers, including the ability to limit or suspend groundwater pumping and charge fees for groundwater extraction and will be responsible for ensuring that groundwater conditions improve by 2040.

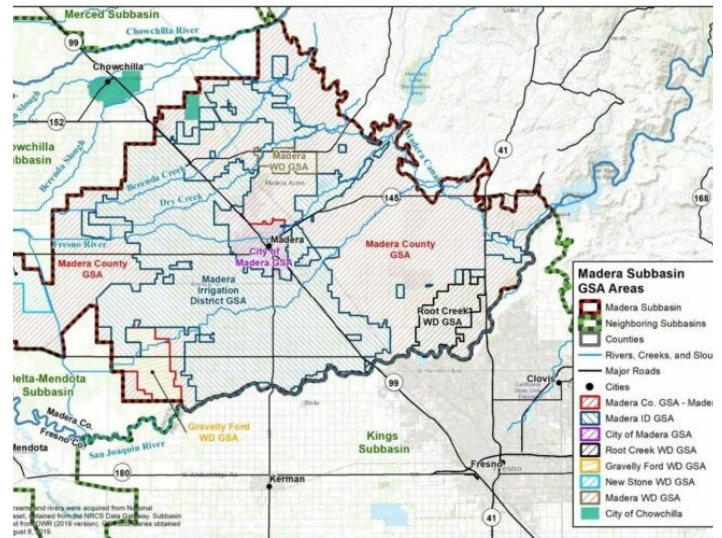

To do so, GSAs will need to develop and Implement Groundwater Sustainability Plans (GSPs). GSPs will need to document the groundwater conditions in the area; establish goals to prevent negative impacts; and identify projects and management actions that improve groundwater conditions.

YOUR GSA AT A GLANCE

GSA NAME	Madera County Groundwater Sustainability Agency, Madera Subbasin	
FORMED	February 9, 2017	
TYPE OF AGENCY	Existing Agency (Madera County is the GSA for the portion of the Madera subbasin in the white areas of the map above)	
MEMBER AGENCIES	Madera County GSA, Madera Subbasin	
GSA BOUNDARIES	The Madera County GSA covers areas without other GSA representation including: Fairmead, La Vina, Parksdale, Sotelo, Valley Teen Ranch, Bonadelle Ranchos, County Service Area 14—Chuk-Chanse	
BOARD OF DIRECTORS	District 1 – Jordan Wamhoff District 2 – David Rogers District 3 – Robert L. Poythress	District 4 – Leticia Gonzalez District 5 – Robert Macaulay
GSA MEETINGS	Meetings vary. Please see calendar bit.ly/3x8dYWD . Meetings are held at the Madera County Government Center located at 200 W. Fourth Street, Madera, CA 93637. Note that the Madera County Board of Supervisors is the Board of the Madera County Groundwater Sustainability Agency (GSA).	
COMMITTEES	People can join the interested party list to learn about upcoming meetings and resources in the department https://www.maderacountywater.com/join-list/ .	

GET INVOLVED!

Most unincorporated communities in the San Joaquin Valley are solely reliant on groundwater for drinking water. Many more residents rely on private wells. SGMA intends to bring different water users together to decide how to use and manage groundwater. As a result, decisions made by the GSAs will affect residents in rural communities.

Get involved and HELP your GSA:

- **Understand the groundwater challenges affecting rural unincorporated communities and/or private wells.**
- **Identify and develop projects that improve groundwater conditions in your community.**
- **Identify ways to keep rates affordable.**

Ways to Get Involved:

- [Register](#) as an interested party for the GSA to receive notices of meetings and important information about Groundwater Sustainability Plan (GSP) development.
- Attend the GSA board and/or committee meetings. Give public comment or ask questions about their work. For more information, please visit: <https://www.maderacounty.com/government/board-of-supervisors>

Together, we can make sure that drinking-water needs are well represented in this important process!

CONTACT INFORMATION

Water and Natural Resources Department

200 W. Fourth Street Madera, CA 93637 (559) 662-8015, WNR@maderacounty.com

Self-Help Enterprises:

Jasmine Ramirez, (559) 802-1699, JasmineR@selfhelpenterprises.org

Leadership Counsel for Justice and Accountability:

Nataly Escobedo Garcia, (805) 407-9800, ngarcia@leadershipcounsel.org

Department of Water Resources (DWR) Regional SGMA Coordinator:

Amanda Peisch-Derby, (559) 230-3307, Amanda.Peisch@water.ca.gov

Note: There are additional GSAs within the Madera subbasin, for more information please visit: www.maderacounty.com/government/board-of-supervisors.

Factsheet developed by:



Conozcan su Agencia del Manejo Sostenible de Agua Subterránea:

Condado de Madera - Subcuenca de Madera

RESUMEN

La Ley del Manejo Sostenible del Agua Subterránea (SGMA por sus siglas en inglés) es una ley que, una vez plenamente implementada, cambiará la manera en que usamos y regulamos el uso del agua subterránea en California. SGMA requiere que agencias locales dentro de esas áreas formen Agencias de Manejo Sostenible de Agua Subterránea (GSA por las siglas en inglés) para manejar y regular el uso del agua subterránea. Una vez formadas, estas agencias tendrán nuevos poderes y funciones, incluso el poder de limitar o suspender el bombeo de agua subterránea y cobrar tarifas por la extracción de agua subterránea. Para el año 2040, cada agencia debe asegurar que la condición del agua subterránea en su área se mejore.

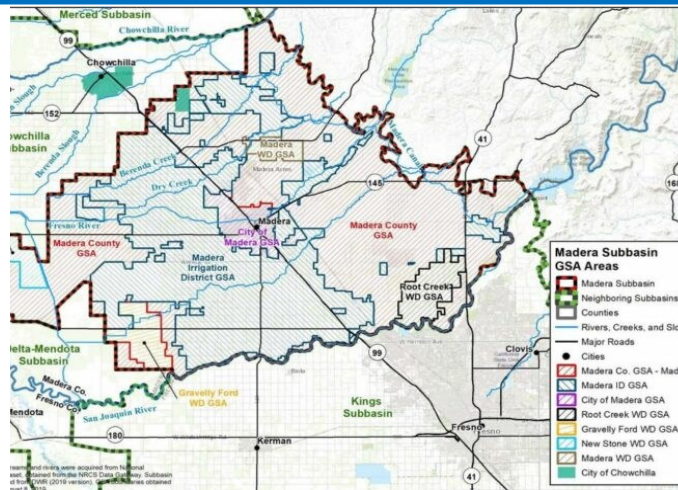

Para lograrlo, las agencias tendrán que desarrollar e implementar Planes de Manejo Sostenible de Agua Subterránea (GSPs por sus siglas en inglés). Estos Planes deben documentar las condiciones del agua subterránea en el área; establecer metas para prevenir los impactos negativos; e identificar proyectos y acciones de manejo que mejoraran las condiciones de agua subterránea.

SU GSA A SIMPLE VISTA

NOMBRE DE GSA	Agencia del Manejo Sostenible del Agua Subterránea del Condado de Madera, Subcuenca de Madera	
FECHA FORMADA	February 9, 2017	
TIPO DE AGENCIA	Agencia existente (el condado de Madera es la GSA para la parte de la subcuenca de Madera en las áreas blancas del mapa anterior)	
AGENCIAS MIEMBROS DE LA GSA	Condado de Madera GSA, Subcuenca de Madera	
ÁREA DE LA GSA	El GSA del Condado es el GSA exclusive para areas que no estan cubiertas por otras agencia incluyendo Fairmead, La Vina, Parksdale, Sotelo, Valley Teen Ranch, Bonadelle Ranchos, County Service Area 14 – Chuk-Chanse	
MESA DIRECTIVA	Distrito 1 – Jordan Wamhoff Distrito 2 – David Rogers Distrito 3 – Robert L. Poythress	Distrito 4 – Leticia Gonzalez Distrito 5 – Robert Macaulay
JUNTAS DE LA GSA	Los días varían. Por favor vea el calendario bit.ly/3x8dYWD . La Junta de GSA se reúne en el Centro de Gobierno del Condado de Madera ubicado en 200 W. Fourth Street, Madera, CA 93637. Tenga en cuenta que la Junta de Supervisores del Condado de Madera es la Mesa Directiva de la Agencia de Sostenibilidad de Aguas Subterráneas del Condado de Madera (GSA).	
COMITÉS	Las personas pueden unirse a la lista de interesados para obtener información sobre las próximas reuniones y recursos del departamento https://www.maderacountywater.com/join-list/ .	

¡INVOLUCRATE!

La mayoría de las comunidades no incorporadas en el valle de San Joaquín dependen únicamente en el agua subterránea para del agua potable. Muchos más residentes utilizan pozos privados. SGMA tiene la intención de reunir a diferentes usuarios del agua para que juntos decidan cómo usar y manejar el agua subterránea. Como resultado, las decisiones tomadas por los GSA afectarán a los residentes en las comunidades rurales.

Involúcrate y AYUDA a tu GSA a:

- Entender los desafíos del agua subterránea que afectan las comunidades no incorporadas y / o los pozos privados.
- Identificar y desarrollar proyectos que mejoren las condiciones del agua subterránea en su comunidad.
- Identificar maneras de mantener tarifas de SGMA económicas.

Como Participar:

- Para recibir notificaciones sobre las juntas de la GSA e información importante sobre el desarrollo del GSP, [regístrase](#) como persona interesada de la GSA.
- Asista a las juntas de la Mesa Directiva y/o del comité de la GSA. Proporcione comentarios públicos o haga preguntas sobre el trabajo de la GSA. para obtener más información, visite <https://www.maderacounty.com/government/board-of-supervisors>

Juntos, podemos asegurarnos de que las necesidades de agua potable estén bien representadas en este importante proceso!

INFORMACION DE CONTACTO

Departamento de Agua y Recursos Naturales

200 W. Fourth Street Madera, CA 93637 (559) 662-8015, WNR@maderacounty.com

Self-Help Enterprises:

Jasmine Ramirez, (559) 802-1699, JasmineR@selfhelpenterprises.org

Leadership Counsel for Justice and Accountability:

Nataly Escobedo Garcia, (805) 407-9800, ngarcia@leadershipcounsel.org

Departamento de Recursos Hidricos, Coordinador Regional de SGMA:

Amanda Peisch-Derby, (559) 230-3307, Amanda.Peisch@water.ca.gov

Nota: Hay GSA adicionales dentro de la subcuenca de Madera, para obtener más información, visite: www.maderacounty.com/government/board-of-supervisors.

Hoja informativa desarrollada por:

