

# Get to Know Your Groundwater Sustainability Agency: Chowchilla Water District

## OVERVIEW

The Sustainable Groundwater Management Act (SGMA) is a law that, once fully implemented, will fundamentally change the way we use and manage groundwater in California. The Act applies to areas that rely heavily on groundwater. The Act requires local agencies to form Groundwater Sustainability Agencies (GSAs) to manage and regulate groundwater. Once formed, these GSAs will have new powers, including the ability to limit or suspend groundwater pumping and charge fees for groundwater extraction and will be responsible for ensuring that groundwater conditions improve by 2040.

To do so, GSAs will need to develop and Implement Groundwater Sustainability Plans (GSPs). GSPs will need to document the groundwater conditions in the area; establish goals to prevent negative impacts; and identify projects and management actions that improve groundwater conditions.

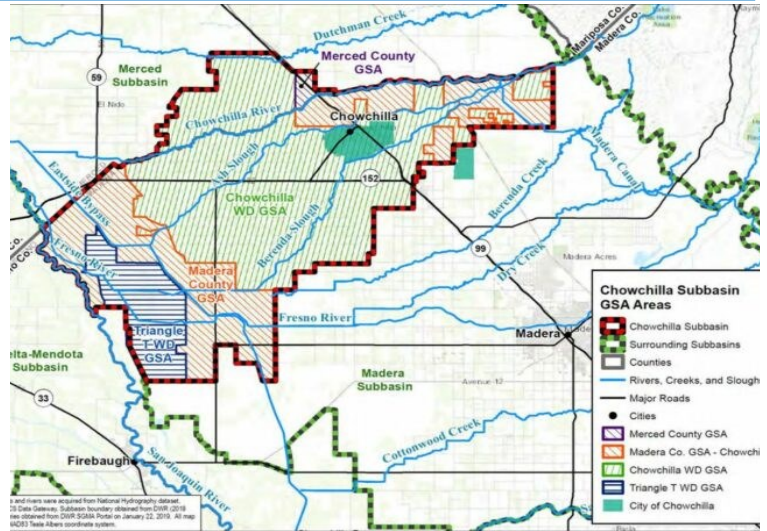

## YOUR GSA AT A GLANCE

<b>GSA NAME</b>	Chowchilla Water District Groundwater Sustainability Agency
<b>FORMED</b>	December 14, 2016
<b>AGENCY TYPE</b>	Existing Agency (The Water District will assume role and responsibility of a GSA in addition to its role as an water district)
<b>MEMBER AGENCIES</b>	Chowchilla Water District
<b>GSA BOUNDARIES</b>	City of Chowchilla, Fairmead, Valeta
<b>BOARD OF DIRECTORS</b>	Kole Upton, President Roger Schuh, Vice President Vince Taylor Mike Mandala Russell Harris
<b>GSA MEETINGS</b>	The Chowchilla Water District Board of Directors normally meets on the second Wednesday of the month at 1:30 p.m. at the district office, 327 S. Chowchilla Blvd., Chowchilla, CA
<b>COMMITTEES</b>	No committees have been formed for the GSA. Please contact the GSA for updates.

## GET INVOLVED!

*Most unincorporated communities in the San Joaquin Valley are solely reliant on groundwater for drinking water. Many more residents rely on private wells. SGMA intends to bring different water users together to decide how to use and manage groundwater. As a result, decisions made by the GSAs will affect residents in rural communities.*

### **Get involved and HELP your GSA:**

- **Understand the groundwater challenges affecting rural unincorporated communities and/or private wells.**
- **Identify and develop projects that improve groundwater conditions in your community.**
- **Identify ways to keep rates affordable.**

### **Ways to Get Involved:**

- Contact the GSA for additional information about upcoming meetings and/or GSP development:  
Chowchilla Water District  
327 S. Chowchilla Blvd.  
Chowchilla, CA 93610  
559-665-3747
- Attend the GSA board and/or committee meetings. Give public comment or ask questions about their work.

Together, we can make sure that drinking-water needs are well represented in this important process!

## CONTACT INFORMATION

### **Chowchilla Water District GSA:**

Doug Welch, General Resources Manager, (559) 665-3747, [dwelch@cwdwater.com](mailto:dwelch@cwdwater.com)

### **Emergency Water:**

Chris Mayo, (559) 479-0920

### **Self-Help Enterprises:**

Jasmine Ramirez, (559) 802-1699, [JasmineR@selfhelpenterprises.org](mailto:JasmineR@selfhelpenterprises.org)

### **Department of Water Resources (DWR) Regional SGMA Coordinator:**

Amanda Peisch-Derby, (559) 230-3307, [Amanda.Peisch@water.ca.gov](mailto:Amanda.Peisch@water.ca.gov)

*Note:* There are additional GSAs within the Madera Subbasin, for more information please visit:

[www.maderacounty.com/government/board-of-supervisors](http://www.maderacounty.com/government/board-of-supervisors).

Factsheet developed by:



# Conozcan su Agencia del Manejo Sostenible de Agua Subterránea: Chowchilla Water District

## RESUMEN

La Ley del Manejo Sostenible del Agua Subterránea (SGMA por sus siglas en inglés) es una ley que, una vez plenamente implementada, cambiará la manera en que usamos y regulamos el uso del agua subterránea en California. Áreas que dependen mucho más del agua subterránea para consumo humano, agricultura, y otros usos deben cumplir con esta Ley. La Ley requiere que agencias locales dentro de esas áreas formen Agencias de Manejo Sostenible de Agua Subterránea (GSA por las siglas en inglés) para manejar y regular el uso del agua subterránea. Una vez formadas, estas agencias tendrán nuevos poderes y funciones, incluso el poder de limitar o suspender el bombeo de agua subterránea y cobrar tarifas por la extracción de agua subterránea. Para el año 2040, cada agencia debe asegurar que la condición del agua subterránea en su área se mejore.

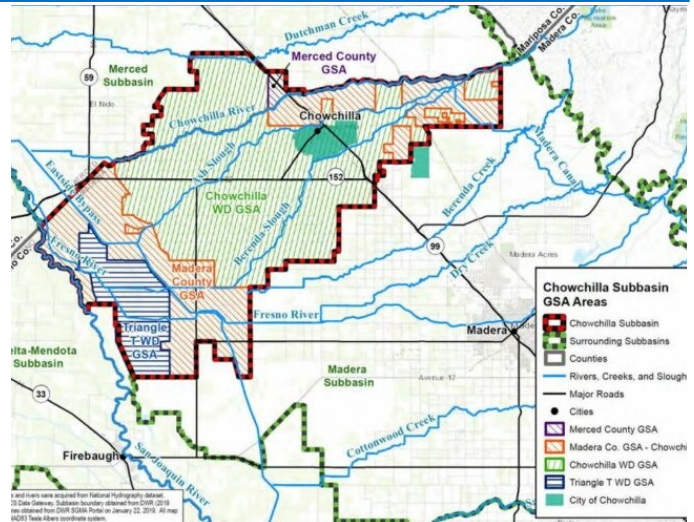

Para lograrlo, las agencias tendrán que desarrollar e implementar Planes de Manejo Sostenible de Agua Subterránea (GSPs por sus siglas en inglés). Estos Planes deben documentar las condiciones del agua subterránea en el área; establecer metas para prevenir los impactos negativos; e identificar proyectos y acciones de manejo que mejoraran las condiciones de agua subterránea.

## SU GSA A SIMPLE VISTA

<b>NOMBRE DE GSA</b>	Agencia del Manejo Sostenible del Agua Subterránea de Chowchilla Water District
<b>FECHA FORMADA</b>	14 de diciembre de 2016
<b>TIPO DE AGENCIA</b>	Agencia existente (El Distrito de Agua asumirá el rol y la responsabilidad de una GSA además de su función como distrito de agua)
<b>AGENCIAS MIEMBROS DE LA GSA</b>	Distrito de Agua de Chowchilla
<b>ÁREA DE LA GSA</b>	Cuidad de Chowchilla, Fairmead, Valeta
<b>MESA DIRECTIVA</b>	Kole Upton, Presidente Roger Schuh, Vice Presidente Vince Taylor Mike Mandala Russell Harris
<b>JUNTAS DE LA GSA</b>	La Mesa Directiva del Distrito de Agua de Chowchilla normalmente se reúne el segundo miércoles de cada mes a la 1:30 p.m. en la oficina del distrito, 327 S. Chowchilla Blvd., Chowchilla, CA
<b>COMITÉS</b>	No se han formado comités para la GSA. Por favor, póngase en contacto con la GSA para las actualizaciones.

## ¡INVOLUCRATE!

La mayoría de las comunidades no incorporadas en el valle de San Joaquín dependen únicamente en el agua subterránea para del agua potable. Muchos más residentes utilizan pozos privados. SGMA tiene la intención de reunir a diferentes usuarios del agua para que juntos decidan cómo usar y manejar el agua subterránea. Como resultado, las decisiones tomadas por los GSA afectarán a los residentes en las comunidades rurales.

### Involúcrate y AYUDA a tu GSA a:

- Entender los desafíos del agua subterránea que afectan las comunidades no incorporadas y / o los pozos privados.
- Identificar y desarrollar proyectos que mejoren las condiciones del agua subterránea en su comunidad.
- Identificar maneras de mantener tarifas de SGMA económicas.

### Como Participar:

- Póngase en contacto con la GSA para obtener información adicional sobre las próximas reuniones y / o el desarrollo del GSP:  
Chowchilla Water District  
327 S. Chowchilla Blvd.  
Chowchilla, CA 93610  
559-665-3747
- Asista a las juntas de la Mesa Directiva y/o del comité de la GSA. Proporcione comentarios públicos o haga preguntas sobre el trabajo de la GSA.

## INFORMACION DE CONTACTO

### Chowchilla Water District GSA:

Doug Welch, General Resources Manager, (559) 665-3747, [dwelch@cwdwater.com](mailto:dwelch@cwdwater.com)

### Agua de Emergencia:

Chris Mayo, (559) 479-0920

### Self-Help Enterprises:

Jasmine Ramirez, (559) 802-1699, [JasmineR@selfhelpenterprises.org](mailto:JasmineR@selfhelpenterprises.org)

### Departamento de Recursos Hídricos, Coordinador Regional de SGMA:

Amanda Peisch-Derby, (559) 230-3307, [Amanda.Peisch@water.ca.gov](mailto:Amanda.Peisch@water.ca.gov)

*Nota:* Hay GSA adicionales dentro de la Subcuenca de Madera, para obtener más información, visite: [www.maderacounty.com/government/board-of-supervisors](http://www.maderacounty.com/government/board-of-supervisors).

Hoja informativa desarrollada por:

