

Get to Know Your Groundwater Sustainability Agency: Greater Kaweah Groundwater Sustainability Agency

OVERVIEW

The Sustainable Groundwater Management Act (SGMA) is a law that, once fully implemented, will fundamentally change the way we use and manage groundwater in California. The Act applies to areas that rely heavily on groundwater. The Act requires local agencies to form Groundwater Sustainability Agencies (GSAs) to manage and regulate groundwater. Once formed, these GSAs will have new powers, including the ability to limit or suspend groundwater pumping and charge fees for groundwater extraction and will be responsible for ensuring that groundwater conditions improve by 2040.

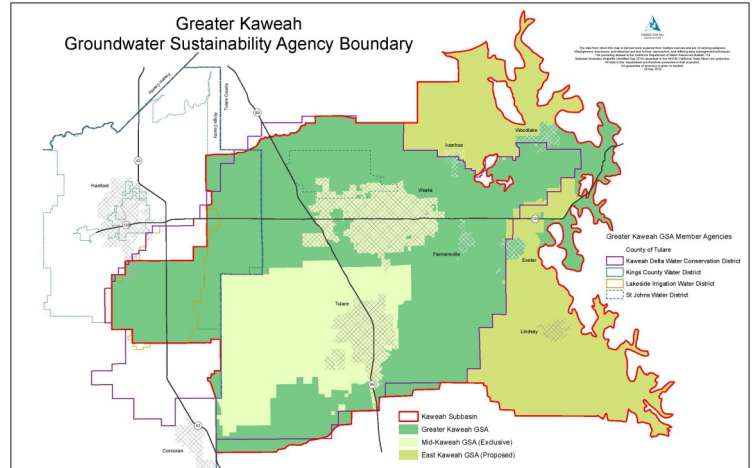

To do so, GSAs will need to develop and Implement Groundwater Sustainability Plans (GSPs). GSPs will need to document the groundwater conditions in the area; establish goals to prevent negative impacts; and identify projects and management actions that improve groundwater conditions.

YOUR GSA AT A GLANCE

GSA NAME	Greater Kaweah Groundwater Sustainability Agency	
FORMED	June 17, 2016	
AGENCY TYPE	Joint Powers Authority (A joint powers authority is a new entity which consists of two or more public agencies jointly exercising powers, limited by the combined territorial jurisdictions of the individual agencies.)	
MEMBER AGENCIES	Kaweah Delta Water Conservation District Kings County Water District Lakeside Irrigation Water District St. Johns Water District County of Tulare	
GSA BOUNDARIES	Woodlake, Tract 92, Patterson Tract, Exeter, Farmersville, Ivanhoe, Lemon Cove, Cameron Creek Colony, Hypericum, East Tulare Villa, Goshen, West Goshen	
BOARD OF DIRECTORS	Don Mills (Chair) Pete Vander Poel Eric Shannon Stephen Johnson Paul Boyer	Chris Tantau (Vice Chair) Brian Watte Ernie Taylor Joe Cardoza
GSA MEETINGS	The board meets the second Monday of the month at 1:00 pm at 2975 N. Farmersville Blvd, Farmersville, CA 93223	
COMMITTEES	Stakeholder and Rural Committee; Technical Advisory Committee: No set schedule of meetings. For more information please visit http://bit.ly/3KJsTyz for more information	

GET INVOLVED!

Most unincorporated communities in the San Joaquin Valley are solely reliant on groundwater for drinking water. Many more residents rely on private wells. SGMA intends to bring different water users together to decide how to use and manage groundwater. As a result, decisions made by the GSAs will affect residents in rural communities.

Get involved and HELP your GSA:

- **Understand the groundwater challenges affecting rural unincorporated communities and/or private wells.**
- **Identify and develop projects that improve groundwater conditions in your community.**
- **Identify ways to keep rates affordable.**

Ways to Get Involved:

- Register as an interested party for the GSA to receive notices of meetings and important information about Groundwater Sustainability Plan (GSP) development.
- Attend the GSA board and/or committee meetings. Give public comment or ask questions about their work.
- **Apply to serve on a committee.**

Together, we can make sure that drinking-water needs are well represented in this important process!

CONTACT INFORMATION

Greater Kaweah GSA:

Mark Larsen, (559) 302-9987, mlarsen@kdwcd.com

Self-Help Enterprises:

Jasmine Rivera, (559) 802-1699, JasmineR@selfhelpenterprises.org

Community Water Center:

Tien Tran, tien.tran@communitywatercenter.org

Department of Water Resources (DWR) Regional SGMA Coordinator:

Amanda Peisch-Derby, (559) 230-3307, Amanda.Peisch@water.ca.gov

Factsheet developed by:



Conozcan su Agencia del Manejo Sostenible de Agua Subterránea:

Agencia del Manejo Sostenible de Agua Subterránea Greater Kaweah

RESUMEN

La Ley del Manejo Sostenible del Agua Subterránea (SGMA por sus siglas en inglés) es una ley que, una vez plenamente implementada, cambiará la manera en que usamos y regulamos el uso del agua subterránea en California. Áreas que dependen mucho más del agua subterránea para consumo humano, agricultura, y otros usos deben cumplir con esta Ley. La Ley requiere que agencias locales dentro de esas áreas formen Agencias de Manejo Sostenible de Agua Subterránea (GSAs por las siglas en inglés) para manejar y regular el uso del agua subterránea. Una vez formadas, estas agencias tendrán nuevos poderes y funciones, incluso el poder de limitar o suspender el bombeo de agua subterránea y cobrar tarifas por la extracción de agua subterránea. Para el año 2040, cada agencia debe asegurar que la condición del agua subterránea en su área se mejore.

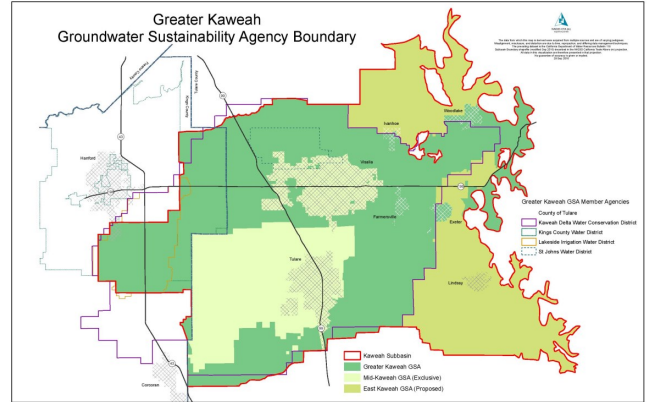

Para tal fin, las agencias tendrán que desarrollar e implementar Planes de Manejo Sostenible de Agua Subterránea (GSPs por sus siglas en inglés). Estos Planes deben documentar las condiciones del agua subterránea en el área; establecer metas para prevenir los impactos negativos; e identificar proyectos y acciones de manejo que mejoraran las condiciones de agua subterránea.

SU GSA A SIMPLE VISTA

NOMBRE DE GSA	Agencia del Manejo Sostenible del Agua Subterránea Greater Kaweah	
FECHA FORMADA	17 de junio de 2016	
TIPO DE AGENCIA	Autoridad de facultades conjuntas (una autoridad de poderes conjunta es una entidad nueva que consta de dos o más agencias públicas que ejercen conjuntamente poderes, limitados por las jurisdicciones territoriales combinadas de las agencias individuales).	
AGENCIAS MIEMBROS DE LA GSA	Kaweah Delta Water Conservation District Kings County Water District Lakeside Irrigation Water District St. Johns Water District County of Tulare	
ÁREA DE LA GSA	Woodlake, Tract 92, Patterson Tract, Exeter, Farmersville, Ivanhoe, Lemon Cove, Cameron Creek Colony, Hypericum, East Tulare Villa, Goshen, West Goshen	
MESA DIRECTIVA	Don Mills (Presidente) Pete Vander Poel Eric Shannon Stephen Johnson Paul Boyer	Chris Tantau (Vice Presidente) Brian Watte Ernie Taylor Joe Cardoza
JUNTAS DE LA GSA	La junta se reúne el segundo lunes del mes a la 1:00 p.m. en 2975 N. Farmersville Blvd, Farmersville, CA 93223	
COMITÉS	Comité de partes interesadas y comunidades rurales; Comité Asesor Técnico: No tiene un calendario estructurado. Por favor visite http://bit.ly/3KJsTyz para más información.	

¡INVOLUCRARSE!

La mayoría de las comunidades no incorporadas en el Valle de San Joaquín dependen únicamente en el agua subterránea para el agua potable. Muchos residentes más utilizan pozos privados. SGMA tiene la intención de reunir a diferentes usuarios de agua para que juntos decidan cómo usar y manejar el agua subterránea. Como resultado, las decisiones tomadas por los GSA afectarán a los residentes en las comunidades rurales.

Involúcrate y AYUDA a tu GSA a:

- Entender los desafíos del agua subterránea que afectan las comunidades no incorporadas y / o los pozos privados.
- Identificar y desarrollar proyectos que mejoren las condiciones del agua subterránea en su comunidad.
- Identificar maneras de mantener tarifas de SGMA económicas.

Como Participar:

- Para recibir notificaciones sobre las juntas de la GSA e información importante sobre el desarrollo del GSP, registrarse como persona interesada de la GSA.
- Asista a las juntas de la Mesa Directiva y/o del comité de la GSA. Proporcione comentarios públicos o haga preguntas sobre el trabajo de la GSA.
- Solicite servir en un comité.

Juntos, podemos asegurarnos de que las necesidades de agua potable estén bien representadas en este importante proceso!

INFORMACION DE CONTACTO

Agencia del Manejo Sostenible del Agua Subterránea de Greater Kaweah

Mark Larsen, (559) 302-9987, mlarsen@kdwcd.com

Self-Help Enterprises:

Jasmine Rivera, (559) 802-1699, JasmineR@selfhelpenterprises.org

Community Water Center:

Tien Tran, tien.tran@communitywatercenter.org

Departamento de Recursos Hídricos, Coordinador Regional de SGMA:

Amanda Peisch-Derby, (559) 230-3307, Amanda.Peisch@water.ca.gov

Hoja informativa desarrollada por:

