

Proposición 1 Manejo Integral de Agua Regional (IRWM) Programa de Participación de las Comunidades De Bajo Recursos Área de Financiación de Tulare-Kern

Objetivos del Programa de Participación DAC

- El Programa de Participación para Comunidades de Bajo Recursos (DACIP, por sus siglas en inglés) en el Área de Financiación de Tulare-Kern (TKFA, por sus siglas en inglés), es un esfuerzo financiado por medio de una beca que tiene como objetivo **mejorar la participación de las comunidades de bajo recursos (DACs) en la planificación del programa de Manejo Integral del Agua Regional (IRWM, por sus siglas en inglés).**
- El programa IRWM es un programa estatal voluntario de planificación e implementación, que fue establecido en 2002 para incentivar la colaboración regional entre múltiples agencias locales de agua para la **implementación de proyectos de múltiples beneficios.**
- Un Comité Consejero del Proyecto (PAC, por sus siglas en inglés) compuesto por un grupo diverso de representantes de IRWM, DAC y tribales dentro de la región de TKFA, supervisará este programa, asesorará al Condado de Tulare y apoyará el desarrollo, la implementación y la administración del proceso DACIP. El Condado de Tulare es el Administrador de Subvenciones para el TKFA.

Área de Financiación de Tulare-Kern

El área de financiamiento de Tulare-Kern (TKFA), abarca la mayoría de los condados de Fresno, Tulare, Kings y Kern (ver el mapa). Dentro del TKFA hay un total de siete (7) grupos IRWM que participan en el DACIP.

Los siete grupos de IRWM son:

- Kaweah River Basin IRWM
- Kern County IRWM
- Kings Basin Water Authority IRWM
- Poso Creek IRWM
- Southern Sierra IRWM
- Tule River Basin IRWM
- Westside-San Joaquin IRWM

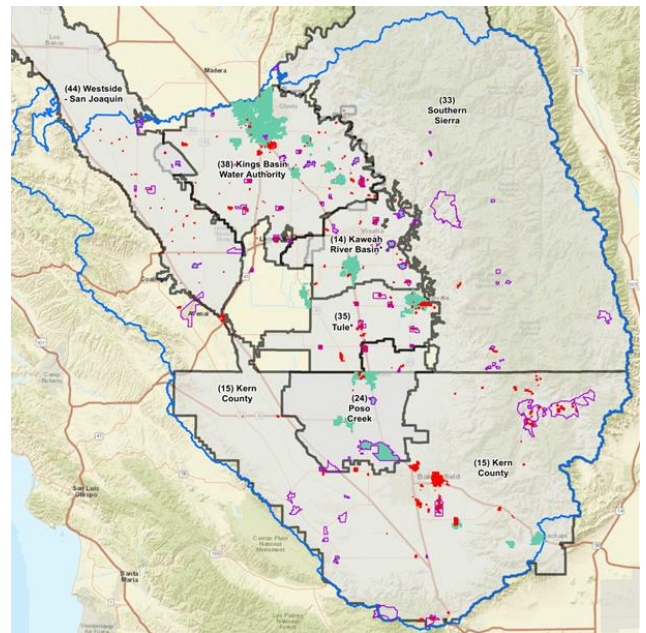

Actividades del Programa DACI

El Programa de Participación de las Comunidades de Bajo Recursos del TKFA se implementará entre el 2018 y 2021 y financiará las siguientes actividades:

- **Evaluación de necesidades de todas las comunidades dentro del TKFA**
 - Evaluación de las características de la comunidad, agua potable, aguas residuales, aguas pluviales y otras necesidades relacionadas con el agua.
- **Involucración y participación de DACs en el programa de educación (DACEEP)**
 - Reuniones comunitarias, talleres de capacitación y visitas educativas /Guías
- **Asistencia para el desarrollo de proyectos**
 - Para ayudar a las comunidades a desarrollar proyectos listos para la pala que serán completos para la planificación o financiamiento de la construcción.
- **Administración del Programa y Reportes**
 - Gestión de programas, administración de beca, reporte final

Programa de Involucración, Participación y Educación de DACs (DACEEP)

Self-Help Enterprises, una organización de desarrollo comunitario sin fines de lucro, fue elegido para desarrollar e implementar el Programa de Involucración, Participación y Educación de DACs (DACEEP, por sus siglas en inglés). El DACEEP se enfoca en mejorar la comprensión de las necesidades de agua de la comunidad y el proceso IRWM, y también animar la participación de los DACs en las actividades de IRWM. El programa también tiene como objetivo las siguientes actividades:

- Evaluación de participación de DACs en el pasado y presente
- Evaluación de las necesidades de agua de la comunidad
- Desarrollar recomendaciones para la participación y involucración de DACs en IRWM
- Desarrollar herramientas educativas sobre IRWM
- Desarrollo de proyectos y asistencia técnica
- Desarrollar la capacidad y experiencia del manejo de agua a largo plazo

Para preguntas o ayuda, comuníquese con: Sonia Sanchez, Especialista en el Desarrollo Comunitario en SoniaS@selfhelpenterprises.org o (559) 802-1689.

Contactos de las regiones IRWM

Kaweah River Basin IRWM

Shane Smith
ssmith@kdwcd.com
(559) 747-5601x135

Kern County IRWM

Jeff Eklund
jeklund@ppeng.com
(661) 616-5900

Kings Basin Water Authority IRWM

Soua Lee
slee@krwd.org
(559) 237-5567x115

Poso Creek IRWM

Sam Schafer
sschaefer@geiconsultants.com
(805) 729-4677

Southern Sierra IRWM

Bobby Kamansky
southernsierrairwmp@gmail.com
(559) 287-3311

Tule River Basin IRWM David

DeGroot
davidd@4creeks.com
(559) 802-3052

Westside San Joaquin IRWM

Scott Petersen
scott.ptersen@sldmwa.org
(209) 826-9696

Provost & Pritchard Consulting Group

Maija Madec
mmadec@ppeng.com
(559) 326-1100

County of Tulare/PAC

Denise England
dengland@co.tulare.ca.us
(559) 636-5027

Más información sobre el Programa de Participación para Comunidades de Bajo Recursos (DACIP) en el Área de Financiamiento de Tulare-Kern (TKFA), se puede encontrar aquí: <http://bit.ly/TulareKernFA>