

Get To Know Your Integrated Regional Water Management Group: SOUTHERN SIERRA IRWM

WHAT IS INTEGRATED REGIONAL WATER MANAGEMENT?

The Integrated Regional Water Management (IRWM) program is a statewide voluntary water planning and implementation program established in 2002 to incentivize regional collaboration among multiple water agencies and stakeholders in order to address multiple water needs on a regional scale and advance the implementation of multi-benefit projects. The IRWM program, which is administered by the Department of Water Resources (DWR), offers grant funding to IRWM groups for projects that support integrated regional water management planning and implementation, optimize water supply and reliability, protect or improve water quality and enhance ecosystems. Since the creation of the program, 48 IRWM groups have been formed.

Regional Water Management Group (RWMG): Formed by joint powers agreements, memorandums of understanding or other agreements between local agencies to create regional plans to address qualified programs or projects, also known as IRWM Groups or Regions.

WHY IS IRWM IMPORTANT?



IRWM creates a unique opportunity for diverse stakeholders to come together and manage all water-related needs, identify common water challenges and advance shared solutions. Working together and leveraging limited resources can lead to more effective, affordable, water solutions and more reliable water supplies.

FUNDING OPPORTUNITIES

Over \$1.5 billion in voter approved State bonds have been provided to the Integrated Regional Water Management Program. The most recent voter approved bond, Proposition 1 (Prop 1), provided \$510 million for DWR to award IRWM grants, with specified allocations to 12 Funding Areas in California. The Tulare-Kern Funding Area is one of the twelve Funding Areas and has been allocated \$34 million. As required by legislation, at least 10% or \$3.4 million has been reserved for projects that directly benefit Disadvantaged Communities (DACs).

Funding Area: A Funding Area represents a hydrologic region focused on coordinating a strategic approach to regional water resources management. Twelve Funding Areas were established statewide and allocated a specific amount of funding to support IRWM activities.

YOUR IRWM AT A GLANCE

IRWM NAME: Southern Sierra IRWM

YEAR IRWM FORMED: 2008

FORMATION TYPE: Memorandum of Understanding

AGENCIES INVOLVED: Big Sandy Rancheria, California Department of Fish and Wildlife, Desert and Mountain Resource Conservation & Development Council, Fresno Metropolitan Flood Control District, Inyo National Forest, Pacific Southwest Research Station, US Forest Service, Revive the San Joaquin, San Joaquin Valley Leadership Forum, Sequoia and Kings Canyon National Parks, Sequoia National Forest, Sequoia Riverlands Trust, Sierra and Foothill Citizen's Alliance, Sierra Club – Tehipite Chapter, Sierra National Forest, Sierra Resource Conservation District, Springville Public Utilities District, Tulare Basin Wildlife Partners, Yosemite/Sequoia Resource Conservation & Development Council, Tule River Tribal Council

YOUR IRWM AT A GLANCE (continued)

IRWM BOUNDARIES: See map on page 3.

DISADVANTAGED COMMUNITIES: See map on page 4.

GOVERNING BOARD:

Carole Combs – Tulare Basin Wildlife Partners
John Shelton – California Department of Fish and Wildlife
Kathy Wood McLaughlin – Tulare Basin Wildlife Partners
Annie Esperanza – Sequoia & Kings Canyon National Parks
Nancy Bruce – Springville Public Utilities District, Circle J-Norris Ranch
Nina Hemphill – US Forest Service
Julie Allen – Sequoia Riverlands Trust
Steve Haze – Sierra Resource Conservation District

IRWM MEETINGS: Meetings generally take place every other month. Visit the group's website for more information – <http://www.southernsierrarwmg.org/meetings.html>.

IRWM WEBSITE: <http://www.southernsierrarwmg.org/>

HOW TO GET INVOLVED WITH YOUR IRWM

Obtain More Information. Visit your group's website as it will contain significant information and updates.

Sign up to Get Updates. Contact your IRWM to be added to the interested parties list. You will receive information about upcoming public meetings.

Attend Public Meetings. Public meetings are opportunities to share your thoughts on common water needs, provide input, and ask questions.

Join a Work Group. The Regional Water Management Group (RWMG) is supported by various Work Groups who provide advice and input to the RWMG. The RWMG may choose to create Work Groups to advance specific tasks outside of RWMG and Coordinating Committee meetings. Work Groups consist of volunteers from the RWMG members and interested stakeholders.

Join your Group and/or Adopt the IRWM Plan. Contact your IRWM to inquire how you can join the group.

CONTACT INFORMATION

IRWM

Bobby Kamansky
Project Manager, Southern Sierra Basin IRWM
southernsierrairwmp@gmail.com
(559) 287-3311

SELF-HELP ENTERPRISES

Sonia Sanchez
Community Development Specialist
SoniaS@selfhelpenterprises.org
(559) 802-1689

DEPARTMENT OF WATER RESOURCES (DWR)

Arthur Hinojosa
Chief, Division of IRWM
Arthur.Hinojosa@water.ca.gov
(916) 653-4736

Desiree Ramirez
Project Manager, Division of IRWM
Desiree.Ramirez@water.ca.gov
(916) 653-0975

MAP: IRWM BOUNDARIES

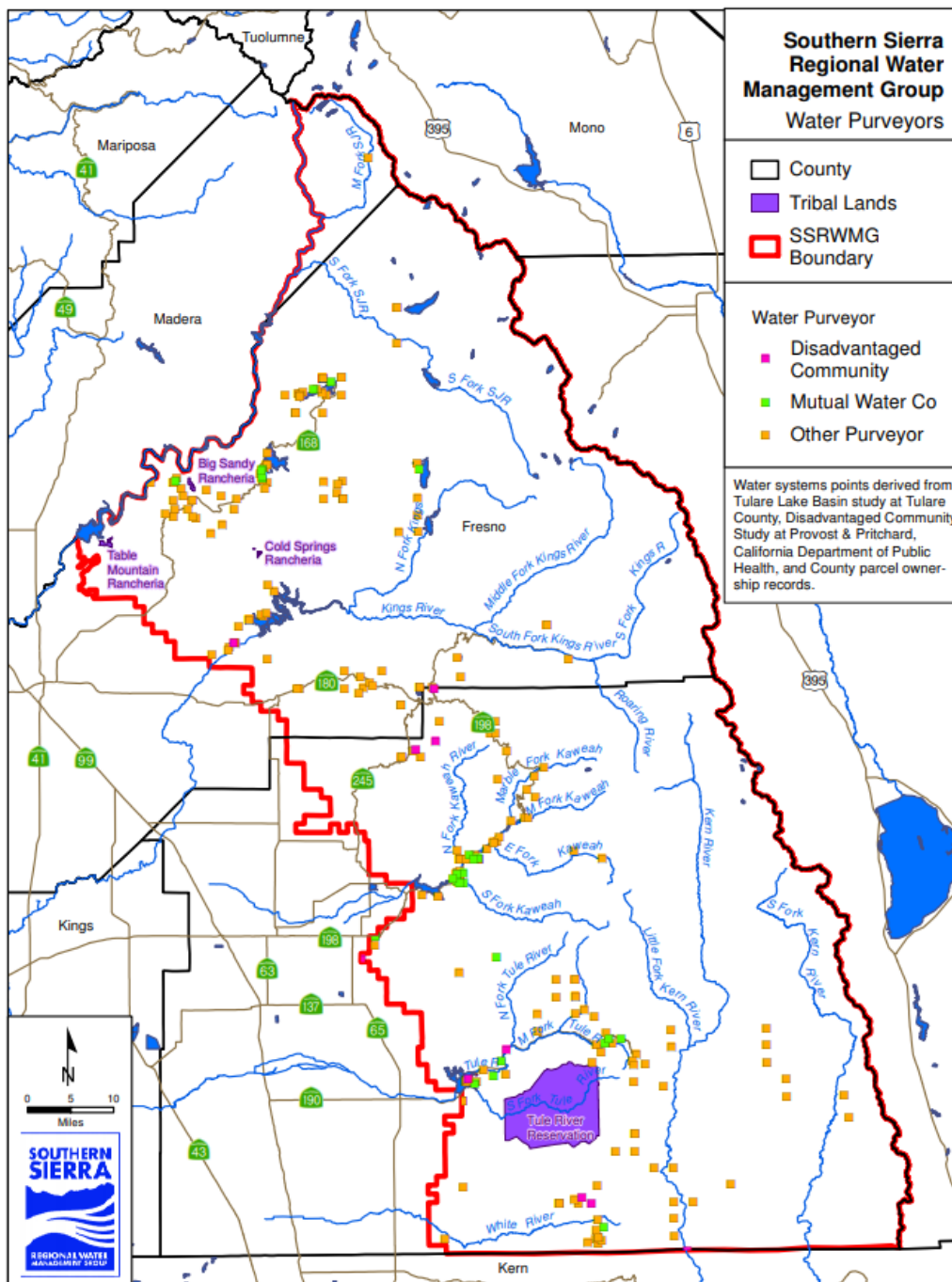

MAP: DISADVANTAGED COMMUNITIES

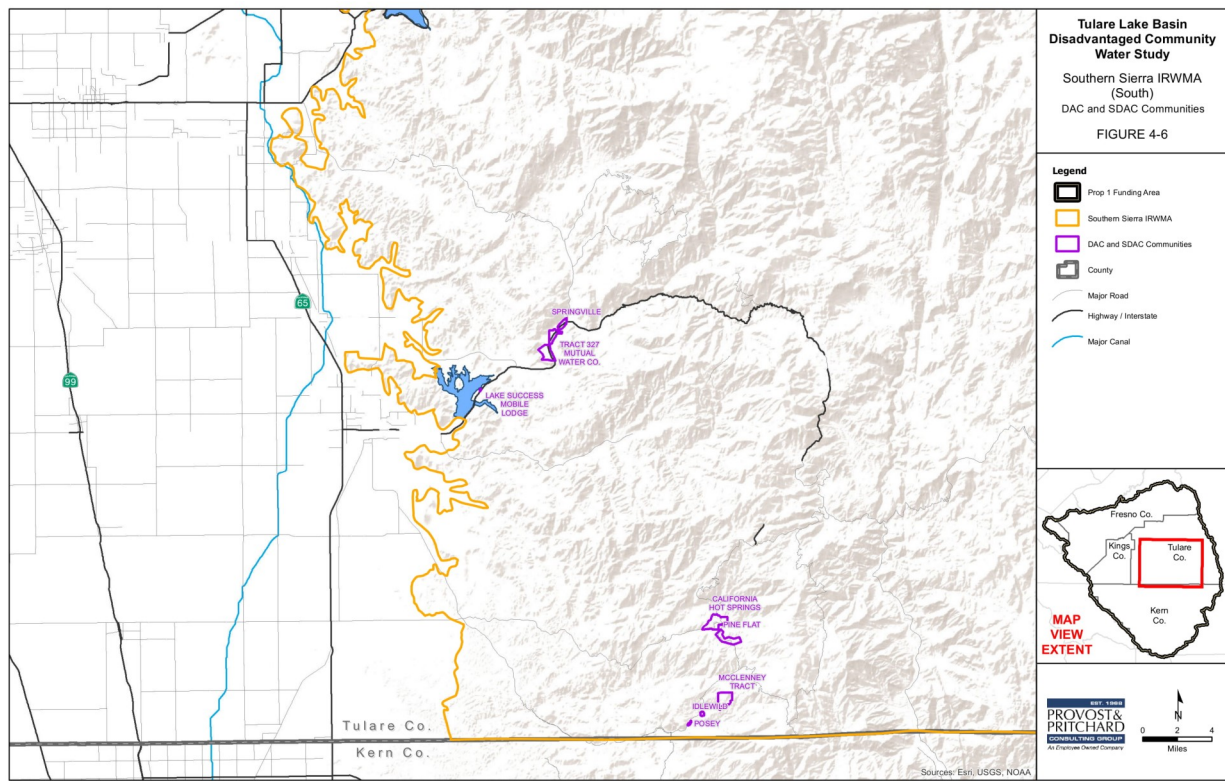
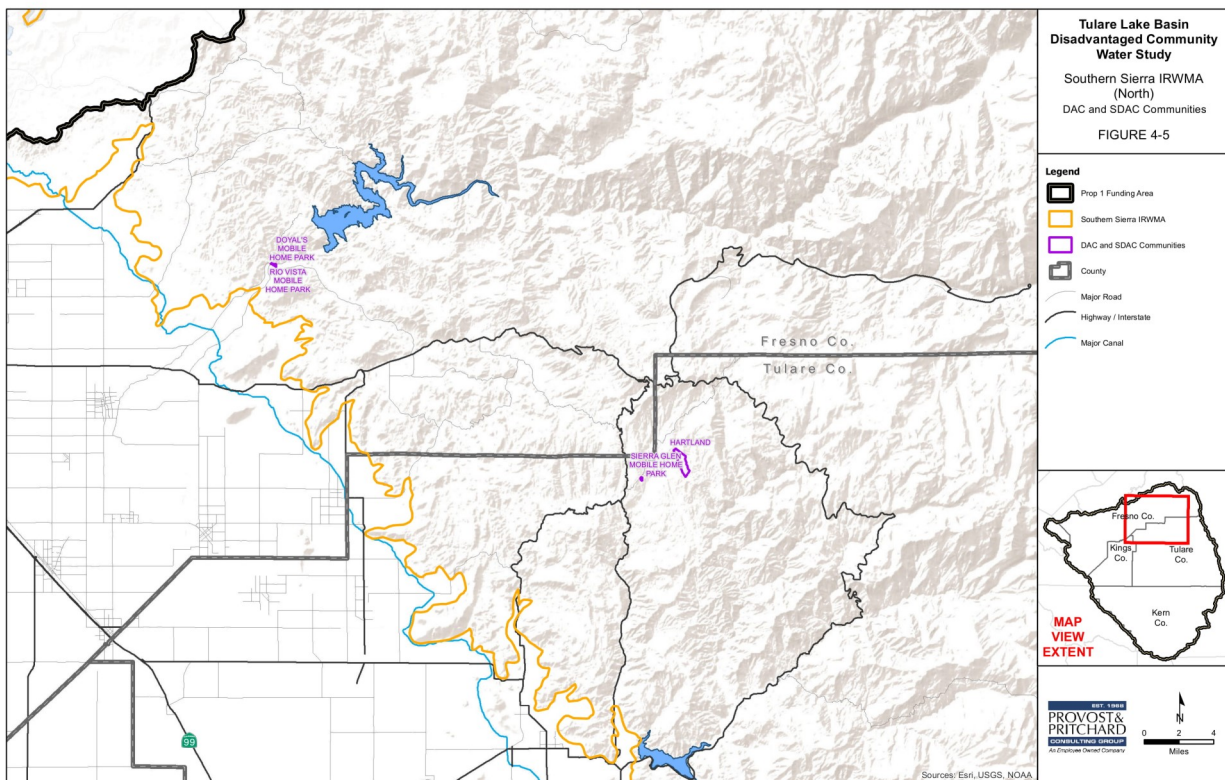

Factsheet developed by:



Conozcan su Grupo de Manejo Integrado Regional del Agua: SOUTHERN SIERRA IRWM

¿QUE ES EL MANEJO INTEGRADO REGIONAL DEL AGUA?

El programa de Manejo Integrado Regional del Agua (IRWM, por sus siglas en inglés) es un programa estatal de planificación del agua e implementación voluntario establecido en 2002 para incentivar la colaboración regional entre múltiples agencias de agua y partes interesadas con el fin de abordar múltiples necesidades de agua a nivel regional y avanzar la implementación de proyectos con múltiples beneficios. El programa IRWM, administrado por el Departamento de Recursos Hídricos (DWR, por sus siglas en inglés), otorga becas a los grupos de IRWM para proyectos que apoyan la planificación e implementación del manejo integrado regional del agua, optimizan el

abastecimiento y confiabilidad del agua, protegen o mejoran la calidad del agua y mejoran los ecosistemas. Desde la creación del programa se han formado 48 grupos de IRWM.

Grupo Regional del Manejo de Agua (RWMG por sus siglas en inglés): Formados por acuerdos de poderes conjuntos, memorandos de entendimiento u otros acuerdos entre agencias locales para crear planes regionales para abordar programas o proyectos calificados, también conocidos como Grupos o Regiones de IRWM.

¿POR QUÈ ES IRWM IMPORTANTE ?



IRWM crea una oportunidad única para que diversas partes interesadas se puedan unir y manejar todas las necesidades relacionadas con el agua, identificar desafíos comunes, y avanzar las soluciones compartidas. Trabajar juntos y aprovechar los recursos limitados puede conducir a soluciones más efectivas e económicas y suministros de agua más confiables.

OPORTUNIDADES DE FINANCIACIÓN

Más de \$1.5 mil millones en bonos estatales aprobados por el votante han sido proporcionados al programa de Manejo Integrado Regional del Agua. El bono aprobado por los votantes más reciente, la Proposición 1 (Prop 1), proporcionó \$510 millones a DWR para otorgar subvenciones de IRWM, con asignaciones especificadas a 12 Áreas de Financiación en California. La Área de Financiación de Tulare-Kern es una de las doce Áreas de Financiación y fue asignada \$34 millones. Como requerido por la legislación, al menos el 10% o \$3.4 millones se ha reservado para proyectos que beneficien directamente a las comunidades de bajos recursos (DACs por sus siglas en inglés).

Área de Financiación: Un área de financiación representa una región hidrológica centrada en coordinar un enfoque estratégico del manejo regional de los recursos del agua. Se establecieron doce áreas de financiación en todo el estado y se asignó una cantidad específica de fondos para apoyar las actividades de IRWM.

SU IRWM A SIMPLE VISTA

NOMBRE DEL IRWM: Southern Sierra IRWM

AÑO QUE SE FORMÓ EL IRWM: 2008

TIPO DE FORMACIÓN: Memorando de Entendimiento

AGENCIAS INVOLUCRADAS: Ranchería Big Sandy, Departamento de Pesca y Vida Silvestre de California, Consejo de Conservación y Desarrollo de Recursos del Desierto y Montaña, Distrito Metropolitano de Control de Inundaciones de Fresno, Bosque Nacional de Inyo, Estación de Investigación Sudoeste Pacífica, Servicio Forestal de los Estados Unidos, Revive the San Joaquin, Foro de Liderazgo del Valle de San Joaquin, Parques Nacionales de Sequoia y Kings Canyon, Bosque Nacional de Sequoia, Sequoia Riverlands Trust, Sierra and Foothill Citizen's Alliance, Sierra Club – Capituló Tehipite, Bosque Nacional Sierra, Distrito de Conservación de Recursos de Sierra, Distrito de Utilidades Públicas de Springville, Tulare Basin Wildlife Partners, Conservación de Recursos y Consejo de Desarrollo de Yosemite/Sequoia, Consejo Tribal del Río Tule

SU IRWM A SIMPLE VISTA (continuado)

LÍMITES DEL IRWM: Vea mapa en la página 3.

COMUNIDADES DE BAJOS RECURSOS: Vea mapa en la página 4.

MESA DIRECTIVA:

Carole Combs – Tulare Basin Wildlife Partners
John Shelton – Departamento de Pesca y Vida Silvestre de California
Kathy Wood McLaughlin – Tulare Basin Wildlife Partners
Annie Esperanza – Parques Nacionales de Sequoia y Kings Canyon
Nancy Bruce – Distrito de Utilidades Públicas de Springville, Rancho J-Norris
Nina Hemphill – Servicio Forestal de los Estados Unidos
Julie Allen – Sequoia Riverlands Trust
Steve Haze – Distrito de Conservación de Recursos de Sierra

JUNTAS DEL IRWM: Las reuniones generalmente ocurren cada dos meses. Visite el sitio web del grupo para obtener más información – <http://www.southernsierrarwmg.org/meetings.html>.

SITIO WEB DEL IRWM: <http://www.southernsierrarwmg.org/>

CÓMO INVOLUCRARSE CON SU IRWM

Obtenga mas Información. Visite el sitio web de su grupo cual contendrá información y actualizaciones significativas.

Regístrese para Obtener Actualizaciones. Póngase en contacto con su IRWM para ser añadido a la lista de partes interesadas. Recibirá información sobre las próximas juntas públicas.

Asistir a Reuniones Públicas. Las reuniones públicas son oportunidades para compartir sus ideas sobre las necesidades comunes de agua, proporcionar información y hacer preguntas.

Únase a un Grupo de Trabajo. El Grupo de Manejo Regional del Agua (RWMG por sus siglas en ingles) es apoyado por varios grupos de trabajo que proporcionan asesoramiento e aportes al RWMG. El RWMG puede optar por crear grupos de trabajo para avanzar tareas específicas fuera de RWMG y juntas del Comité de Coordinación. Los grupos de trabajo consisten en voluntarios de los miembros del RWMG y las partes interesadas.

Únase a su Grupo y/o Adopte el Plan IRWM. Póngase en contacto con su IRWM para informarse sobre cómo puede unirse al grupo.

INFORMACIÓN DE CONTACTO

IRWM

Bobby Kamansky
Gerente de Proyectos, Southern Sierra Basin IRWM
southernsierrairwmp@gmail.com
(559) 287-3311

SELF-HELP ENTERPRISES

Sonia Sanchez
Especialista de Desarrollo Comunitario
SoniaS@selfhelpenterprises.org
(559) 802-1689

DEPARTAMENTO DE RECURSOS HÍDRICOS

Arthur Hinojosa
Jefe, División de IRWM
Arthur.Hinojosa@water.ca.gov
(916) 653-4736

Desiree Ramirez
Gerente de Proyectos, División de IRWM
Desiree.Ramirez@water.ca.gov
(916) 653-0975

MAPA: LÍMITES DEL IRWM

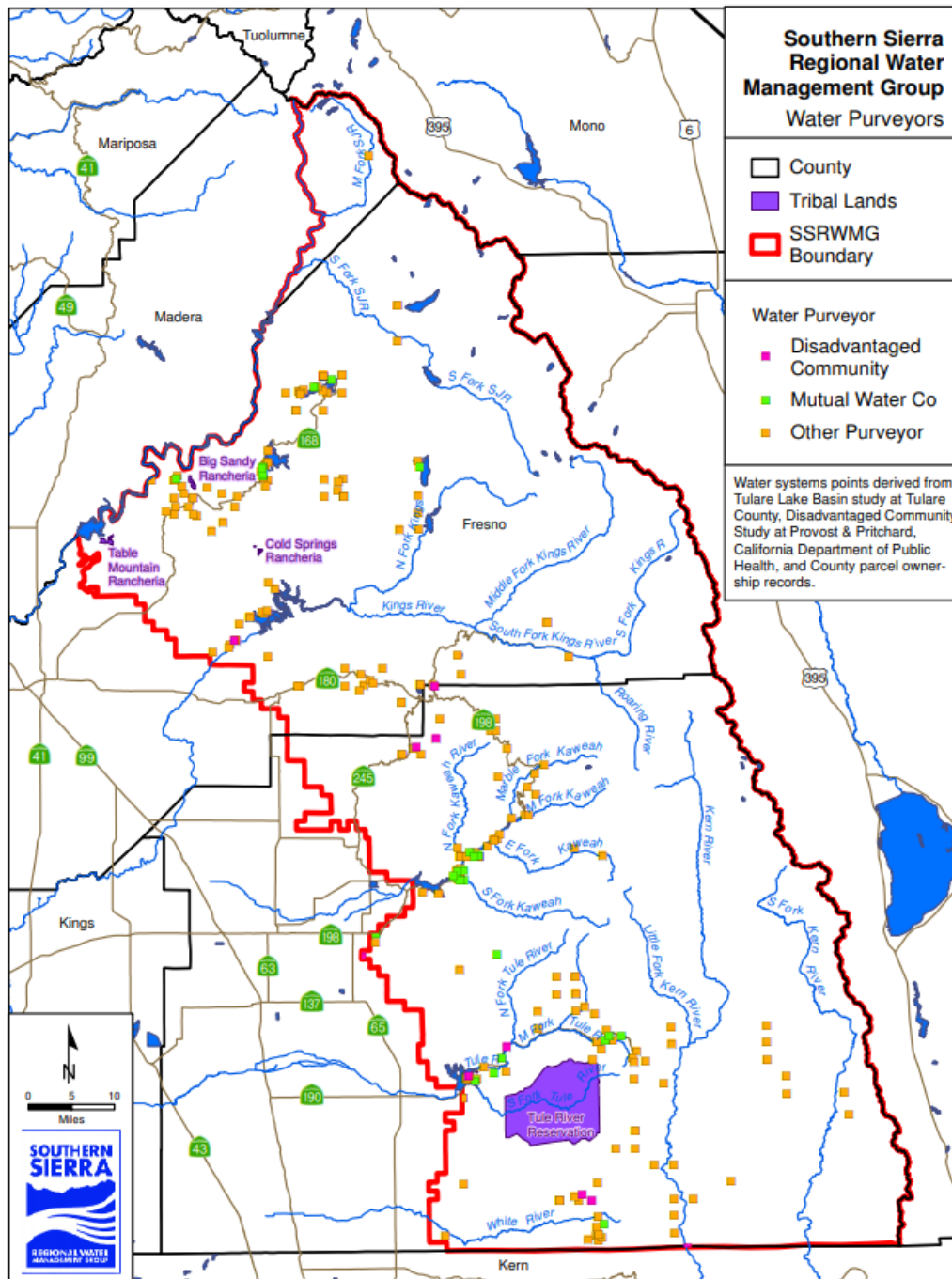

MAPA: COMUNIDADES DE BAJOS RECURSOS

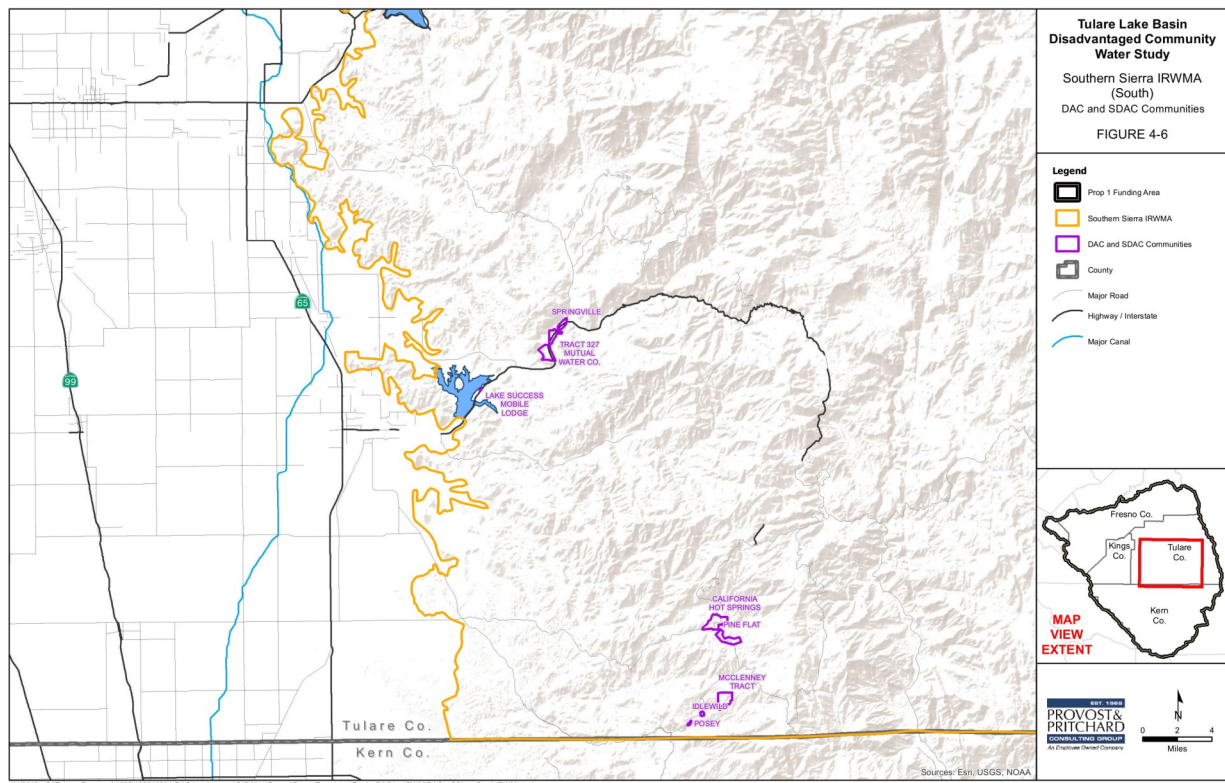
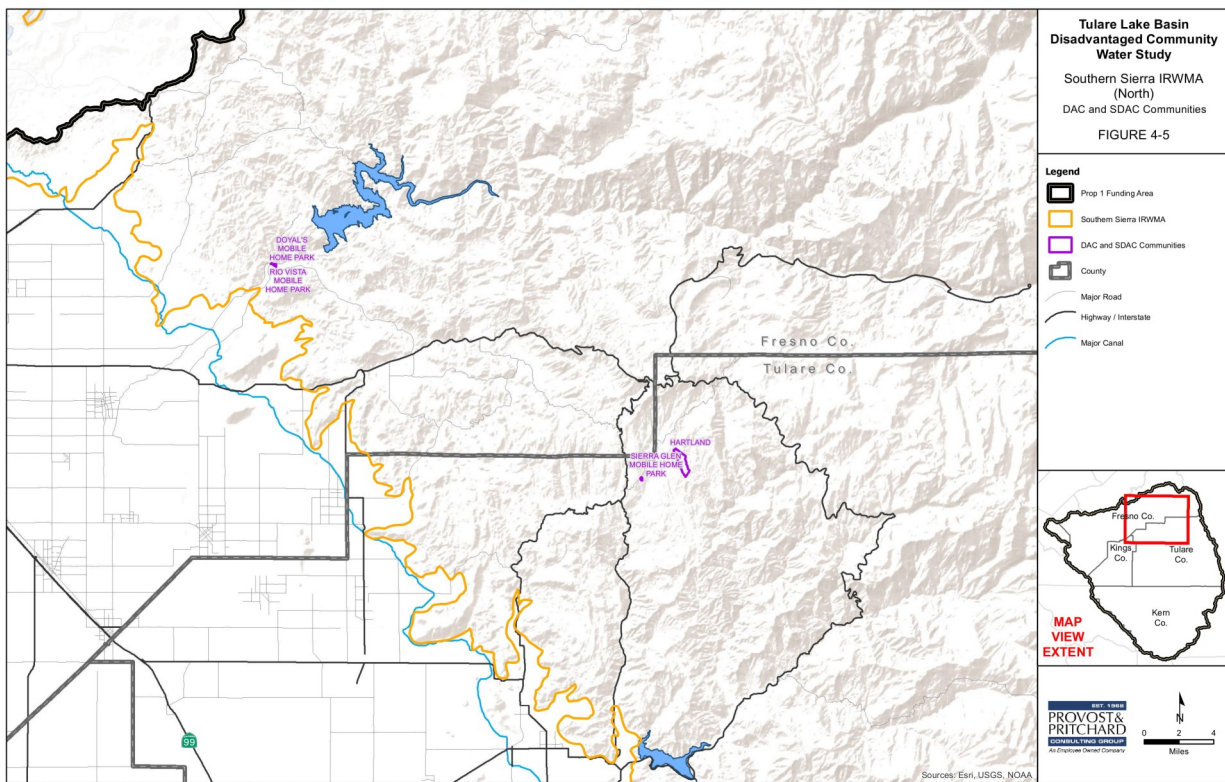

Folleto desarrollado por:

