

Get to Know Your Groundwater Sustainability Agency: Merced Subbasin Groundwater Sustainability Agency

OVERVIEW

The Sustainable Groundwater Management Act (SGMA) is a new law that, once fully implemented, will fundamentally change the way we use and manage groundwater in California. The Act applies to areas that rely heavily on groundwater. The Act requires local agencies to form Groundwater Sustainability Agencies (GSAs) to manage and regulate groundwater. Once formed, these GSAs will have new powers, including the ability to limit or suspend groundwater pumping and charge fees for groundwater extraction and will be responsible for ensuring that groundwater conditions improve by 2040.

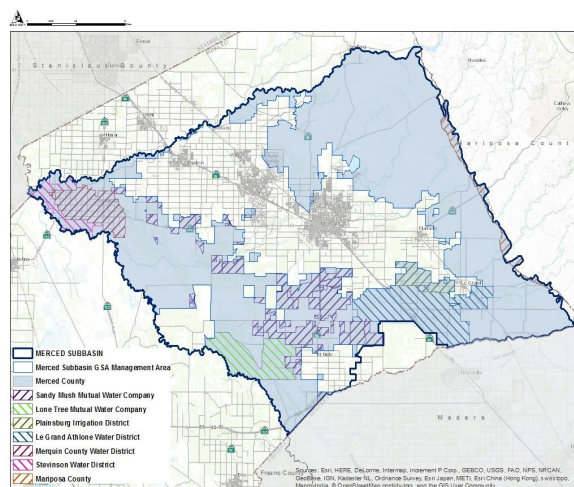

To do so, GSAs will need to develop and Implement Groundwater Sustainability Plans (GSPs). GSPs will need to document the groundwater conditions in the area; establish goals to prevent negative impacts; and identify projects and management actions that improve groundwater conditions.

YOUR GSA AT A GLANCE

GSA NAME	Merced Subbasin Groundwater Sustainability Agency
FORMED	March 15, 2017
AGENCY TYPE	Joint Powers Authority (A joint powers authority is a new entity which consists of two or more public agencies jointly exercising powers, limited by the combined territorial jurisdictions of the individual agencies.)
MEMBER AGENCIES	County of Merced, County of Mariposa, Le Grand-Athlone Water District, Merquin
GSA BOUNDARIES	Le Grand, Planada, El Nido
BOARD OF DIRECTORS	Bob Kelley, Chair Nic Marchini, Vice Chair George Park Michael Gallo Kole Upton Lloyd Pareira
GSA MEETINGS	The GSA does not have a structured meeting schedule. If you want to know when the GSA board meets, please call Lacey Kiriakou at (209) 385-7654 x4405. Merced Subbasin GSA past meetings dates and agendas can be found on this website: www.countyofmerced.com/mercedsubbasingsa
COMMITTEES	Coordinating Committee: 4th Monday monthly at 1:30 p.m. at Castle Conference Center, 1900 Airdome Entry, Atwater, CA 95301 Stakeholder Advisory Committee: 4th Monday monthly at 9:30 a.m. at Castle Conference Center, 1900 Airdome Entry, Atwater, CA 95301

GET INVOLVED!

Most unincorporated communities in the San Joaquin Valley are solely reliant on groundwater for drinking water. Many more residents rely on private wells. SGMA intends to bring different water users together to decide how to use and manage groundwater. As a result, decisions made by the GSAs will affect residents in rural communities.

Get involved and HELP your GSA:

- **Understand the groundwater challenges affecting rural unincorporated communities and/or private wells.**
- **Identify and develop projects that improve groundwater conditions in your community.**
- **Identify ways to keep rates affordable.**

Ways to Get Involved:

- Register as an interested party for the GSA to receive notices of meetings and important information about Groundwater Sustainability Plan (GSP) development.
- Attend the GSA board and/or committee meetings. Give public comment or ask questions about their work.
- **Apply to serve on a committee.**

Together, we can make sure that drinking-water needs are well represented in this important process!

CONTACT INFORMATION

Merced Subbasin GSA:

Lacey Kiriakou, (209) 385-7654, lkiriakou@countyofmerced.com

Self-Help Enterprises:

Maria Herrera, (559) 802-1676, MariaH@selfhelpenterprises.org

Leadership Counsel for Justice and Accountability:

Amanda Monaco, (559) 369-2788 ext. 1003, amonaco@leadershipcounsel.org

Department of Water Resources (DWR) Regional SGMA Coordinator:

Amanda Peisch-Derby, (559) 230-3307, Amanda.Peisch@water.ca.gov

Factsheet developed by:



Conozcan su Agencia del Manejo Sostenible de Agua Subterránea:

Agencia de Manejo Sostenible de Agua Subterránea de Merced Subbasin

RESUMEN

La Ley del Manejo Sostenible del Agua Subterránea (SGMA por sus siglas en inglés) es una nueva ley que, una vez plenamente implementada, cambiará la manera en que usamos y regulamos el uso del agua subterránea en California. Áreas que dependen mucho más del agua subterránea para consumo humano, agricultura, y otros usos deben cumplir con esta Ley. La Ley requiere que agencias locales dentro de esas áreas formen Agencias de Manejo Sostenible de Agua Subterránea (GSAs por las siglas en inglés) para manejar y regular el uso del agua subterránea. Una vez formadas, estas agencias tendrán nuevos poderes y funciones, incluso el poder de limitar o suspender el bombeo de agua subterránea y cobrar tarifas por la extracción de agua subterránea. Para el año 2040, cada agencia debe asegurar que la condición del agua subterránea en su área se mejore.

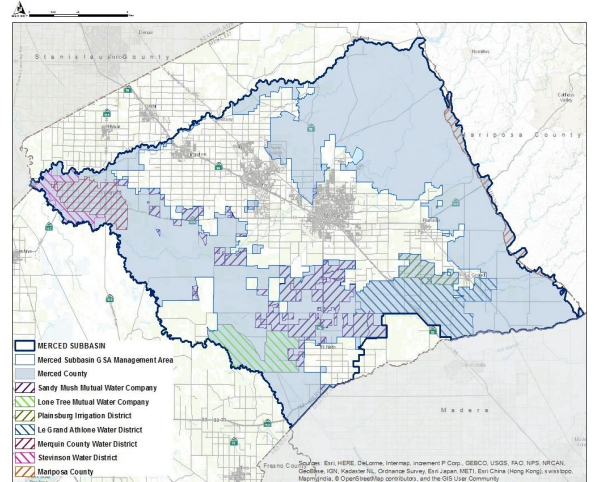

Para tal fin, las agencias tendrán que desarrollar e implementar Planes de Manejo Sostenible de Agua Subterránea (GSPs por sus siglas en inglés). Estos Planes deben documentar las condiciones del agua subterránea en el área; establecer metas para prevenir los impactos negativos; e identificar proyectos y acciones de manejo que mejoraran las condiciones de agua subterránea.

SU GSA A SIMPLE VISTA

NOMBRE DE GSA	Agencia del Manejo Sostenible del Agua Subterránea de Merced Subbasin	
FECHA FORMADA	15 de marzo de 2017	
TIPO DE AGENCIA	Autoridad de facultades conjuntas (una autoridad de poderes conjunta es una entidad nueva que consta de dos o más agencias públicas que ejercen conjuntamente poderes, limitados por las jurisdicciones territoriales combinadas de las agencias individuales)	
AGENCIAS MIEMBROS DE LA GSA	County of Merced, County of Mariposa, Le Grand-Athlone Water District, Merquin County Water District, Plainsburg Irrigation District, and Stevinson Water District	
ÁREA DE LA GSA	Le Grand, Planada, El Nido	
MESA DIRECTIVA	Bob Kelley, Chair George Park Kole Upton	Nic Marchini, Vice Chair Michael Gallo Lloyd Pareira
JUNTAS DE LA GSA	GSA no tiene un calendario de reuniones estructurado. Si desea saber cuándo se reúne la junta de GSA, llame a Lacey Kiriakou al (209) 385-7654 x4405. Las fechas y agendas de las reuniones pasadas de la subcuenca GSA de Merced se pueden encontrar en este sitio web: www.countyofmerced.com/mercedsubbasingsa	
COMITÉS	Comité coordinador: cuarto lunes mensualmente a las 1:30 p.m. en Castle Conference Center, 1900 Airdome Entry, Atwater, CA 95301 Comité Asesor de Partes Interesadas: cuarto lunes mensualmente a las 9:30 a.m. en Castle Conference Center, 1900 Airdome Entry, Atwater, CA 95301	

¡INVOLUCRARSE!

La mayoría de las comunidades no incorporadas en el Valle de San Joaquín dependen únicamente en el agua subterránea para el agua potable. Muchos residentes más utilizan pozos privados. SGMA tiene la intención de reunir a diferentes usuarios de agua para que juntos decidan cómo usar y manejar el agua subterránea. Como resultado, las decisiones tomadas por los GSA afectarán a los residentes en las comunidades rurales.

Involúcrate y AYUDA a tu GSA a:

- Entender los desafíos del agua subterránea que afectan las comunidades no incorporadas y / o los pozos privados.
- Identificar y desarrollar proyectos que mejoren las condiciones del agua subterránea en su comunidad.
- Identificar maneras de mantener tarifas de SGMA económicas.

Como Participar:

- Para recibir notificaciones sobre las juntas de la GSA e información importante sobre el desarrollo del GSP, registrarse como persona interesada de la GSA.
- Asista a las juntas de la Mesa Directiva y/o del comité de la GSA. Proporcione comentarios públicos o haga preguntas sobre el trabajo de la GSA.
- **Solicite servir en un comité.**

Juntos, podemos asegurarnos de que las necesidades de agua potable estén bien representadas en este importante proceso!

INFORMACION DE CONTACTO

Agencia del Manejo Sostenible del Agua Subterránea de Merced Subbasin

Lacey Kiriakou, (209) 385-7654, lkiriakou@countyofmerced.com

Self-Help Enterprises:

Maria Herrera, (559) 802-1676, MariaH@selfhelpenterprises.org

Leadership Counsel for Justice and Accountability:

Amanda Monaco, (559) 369-2788 ext. 1003, amonaco@leadershipcounsel.org

Departamento de Recursos Hídricos, Coordinador Regional de SGMA:

Amanda Peisch-Derby, (559) 230-3307, Amanda.Peisch@water.ca.gov

Hoja informativa desarrollada por:

