

# Get to Know Your Groundwater Sustainability Agency: Kern River Groundwater Sustainability Agency

## OVERVIEW

The Sustainable Groundwater Management Act (SGMA) is a new law that, once fully implemented, will fundamentally change the way we use and manage groundwater in California. The Act applies to areas that rely heavily on groundwater. The Act requires local agencies to form Groundwater Sustainability Agencies (GSAs) to manage and regulate groundwater. Once formed, these GSAs will have new powers, including the ability to limit or suspend groundwater pumping and charge fees for groundwater extraction and will be responsible for ensuring that groundwater conditions improve by 2040.

To do so, GSAs will need to develop and Implement Groundwater Sustainability Plans (GSPs). GSPs will need to document the groundwater conditions in the area; establish goals to prevent negative impacts; and identify projects and management actions that improve groundwater conditions.

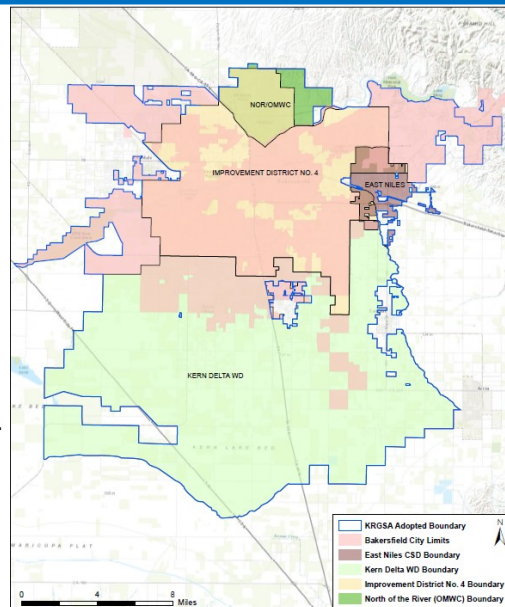

## YOUR GSA AT A GLANCE

<b>GSA NAME</b>	Kern River Groundwater Sustainability Agency
<b>FORMED</b>	March 30, 2016
<b>AGENCY TYPE</b>	Memorandum of Understanding (A Memorandum of Understanding (MOU) is a nonbinding agreement between two or more parties outlining the terms and details of an understanding, including each parties' requirements and responsibilities.)
<b>MEMBER AGENCIES</b>	City of Bakersfield, Kern Delta Water District, Kern County Water Agency Improvement District No. 4 (ID4), Oildale Mutual Water Company, East Niles Community Service District
<b>GSA BOUNDARIES</b>	Edison, Fuller Acres, Lamont (small northern portion only), Oildale, Oil Junction, Rexland Acres, Weedpatch
<b>BOARD OF DIRECTORS</b>	Chair—Rodney Palla, President, Kern Delta Water District Board Member—Gene Lundquist, Kern County Water Agency—ID4 Board Member—Bob Smith, City of Bakersfield
<b>GSA MEETINGS</b>	Meetings are held on the first Thursday of each month at 10:00 a.m. at 1600 Truxtun Ave, Bakersfield, CA 93301, first floor conference room A
<b>COMMITTEES</b>	None

## GET INVOLVED!

*Most unincorporated communities in the San Joaquin Valley are solely reliant on groundwater for drinking water. Many more residents rely on private wells. SGMA intends to bring different water users together to decide how to use and manage groundwater. As a result, decisions made by the GSAs will affect residents in rural communities.*

### **Get involved and HELP your GSA:**

- **Understand the groundwater challenges affecting rural unincorporated communities and/or private wells.**
- **Identify and develop projects that improve groundwater conditions in your community.**
- **Identify ways to keep rates affordable.**

### **Ways to Get Involved:**

- Register as an interested party for the GSA to receive notices of meetings and important information about Groundwater Sustainability Plan (GSP) development.
- Attend the GSA board and/or committee meetings. Give public comment or ask questions about their work.
- **Apply to serve on a committee.**

Together, we can make sure that drinking-water needs are well represented in this important process!

## CONTACT INFORMATION

### **Kern River Groundwater Sustainability Agency:**

Rodney Palla, (661) 326-3767, [Krgsa@kernrivergsa.org](mailto:Krgsa@kernrivergsa.org)

### **Self-Help Enterprises:**

Maria Herrera, (559) 802-1676, [MariaH@selfhelpenterprises.org](mailto:MariaH@selfhelpenterprises.org)

### **Department of Water Resources (DWR) Regional SGMA Coordinator:**

Matt Owens, (559) 230-3335, [Matthew.Owens@water.ca.gov](mailto:Matthew.Owens@water.ca.gov)

Factsheet developed by:



# Conozcan su Agencia del Manejo Sostenible de Agua Subterránea:

## Agencia de Manejo Sostenible de Agua Subterránea de Kern River

### RESUMEN

La Ley del Manejo Sostenible del Agua Subterránea (SGMA por sus siglas en inglés) es una nueva ley que, una vez plenamente implementada, cambiará la manera en que usamos y regulamos el uso del agua subterránea en California. Áreas que dependen mucho más del agua subterránea para consumo humano, agricultura, y otros usos deben cumplir con esta Ley. La Ley requiere que agencias locales dentro de esas áreas formen Agencias de Manejo Sostenible de Agua Subterránea (GSA por las siglas en inglés) para manejar y regular el uso del agua subterránea. Una vez formadas, estas agencias tendrán nuevos poderes y funciones, incluso el poder de limitar o suspender el bombeo de agua subterránea y cobrar tarifas por la extracción de agua subterránea. Para el año 2040, cada agencia debe asegurar que la condición del agua subterránea en su área se mejore.

Para tal fin, las agencias tendrán que desarrollar e implementar Planes de Manejo Sostenible de Agua Subterránea (GSPs por sus siglas en inglés). Estos Planes deben documentar las condiciones del agua subterránea en el área; establecer metas para prevenir los impactos negativos; e identificar proyectos y acciones de manejo que mejoraran las condiciones de agua subterránea.

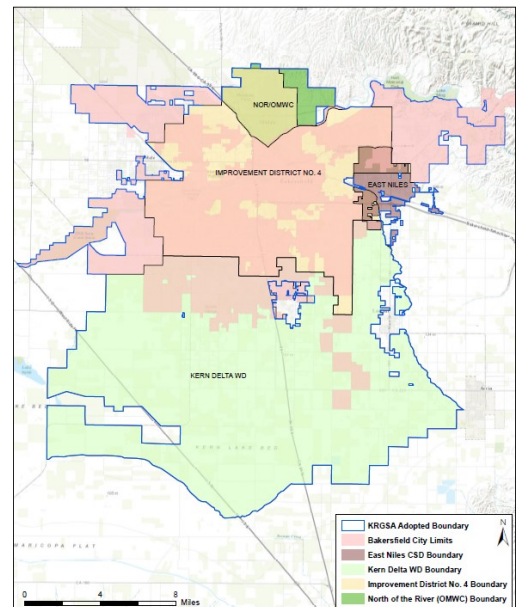

### SU GSA A SIMPLE VISTA

<b>NOMBRE DE GSA</b>	Agencia de Sostenibilidad de Aguas Subterráneas de Kern River
<b>FECHA FORMADA</b>	30 de marzo de 2016
<b>TIPO DE AGENCIA</b>	Memorando de Entendimiento (Un Memorando de Entendimiento (MOU) es un acuerdo no vinculante entre dos o más partes que describe los términos y detalles de un entendimiento, incluidos los requisitos y responsabilidades de cada parte)
<b>AGENCIAS MIEMBROS DE LA GSA</b>	Ciudad de Bakersfield, Distrito de Agua Kern Delta, Distrito de Mejora de la Agencia de Agua del Condado de Kern No. 4 (ID4), Oildale Mutual Water Company, Distrito de Servicio Comunitario de East Niles
<b>ÁREA DE LA GSA</b>	Edison, Fuller Acres, Lamont (pequeña porción del norte solamente), Oildale, Oil Junction, Rexland Acres, Weedpatch
<b>MESA DIRECTIVA</b>	Presidente-Rodney Palla, Presidente, Kern Delta Water District Miembro de la Junta-Gene Lundquist, Kern County Water Agency—ID4 Miembro de la Junta-Bob Smith, Ciudad de Bakersfield
<b>JUNTAS DE LA GSA</b>	Las reuniones se llevan a cabo el primer jueves de cada mes a las 10:00 a.m. en 1600 Truxtun Ave, Bakersfield, CA 93301, sala de conferencias del primer piso A
<b>COMITÉS</b>	Ninguna

## ¡INVOLUCRARSE!

La mayoría de las comunidades no incorporadas en el Valle de San Joaquín dependen únicamente en el agua subterránea para el agua potable. Muchos residentes más utilizan pozos privados. SGMA tiene la intención de reunir a diferentes usuarios de agua para que juntos decidan cómo usar y manejar el agua subterránea. Como resultado, las decisiones tomadas por los GSA afectarán a los residentes en las comunidades rurales.

### Involúcrate y AYUDA a tu GSA a:

- Entender los desafíos del agua subterránea que afectan las comunidades no incorporadas y / o los pozos privados.
- Identificar y desarrollar proyectos que mejoren las condiciones del agua subterránea en su comunidad.
- Identificar maneras de mantener tarifas de SGMA económicas.

### Como Participar:

- Para recibir notificaciones sobre las juntas de la GSA e información importante sobre el desarrollo del GSP, registrarse como persona interesada de la GSA.
- Asista a las juntas de la Mesa Directiva y/o del comité de la GSA. Proporcione comentarios públicos o haga preguntas sobre el trabajo de la GSA.
- **Solicite servir en un comité.**

Juntos, podemos asegurarnos de que las necesidades de agua potable estén bien representadas en este importante proceso!

## INFORMACION DE CONTACTO

### Kern River Groundwater Sustainability Agency:

Rodney Palla, (661) 326-3767, [Krgsa@kernrivergsa.org](mailto:Krgsa@kernrivergsa.org)

### Self-Help Enterprises:

Maria Herrera, (559) 802-1676, [MariaH@selfhelpenterprises.org](mailto:MariaH@selfhelpenterprises.org)

### Departamento de Recursos Hídricos, Coordinador Regional de SGMA:

Matt Owens, (559) 230-3335, [Matthew.Owens@water.ca.gov](mailto:Matthew.Owens@water.ca.gov)

Hoja informativa desarrollada por:

