

# Get to Know Your Groundwater Sustainability Agency: Greater Kaweah Groundwater Sustainability Agency

## OVERVIEW

The Sustainable Groundwater Management Act (SGMA) is a new law that, once fully implemented, will fundamentally change the way we use and manage groundwater in California. The Act applies to areas that rely heavily on groundwater. The Act requires local agencies to form Groundwater Sustainability Agencies (GSAs) to manage and regulate groundwater. Once formed, these GSAs will have new powers, including the ability to limit or suspend groundwater pumping and charge fees for groundwater extraction and will be responsible for ensuring that groundwater conditions improve by 2040.

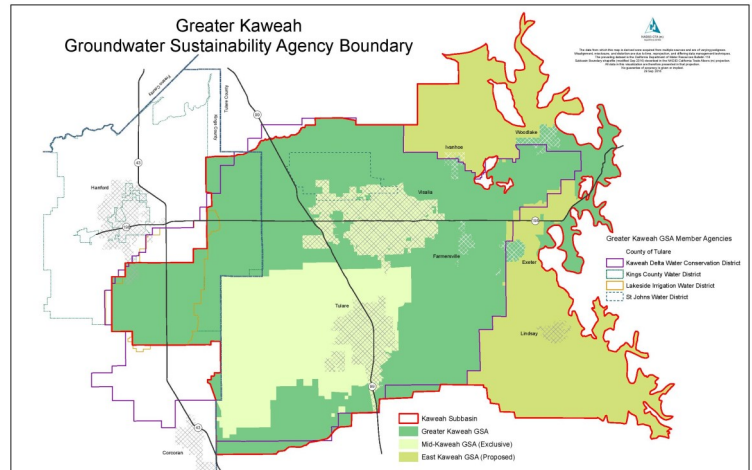

To do so, GSAs will need to develop and Implement Groundwater Sustainability Plans (GSPs). GSPs will need to document the groundwater conditions in the area; establish goals to prevent negative impacts; and identify projects and management actions that improve groundwater conditions.

## YOUR GSA AT A GLANCE

|                           |   |   |
|---------------------------|---|---|
| <b>GSA NAME</b>           | Greater Kaweah Groundwater Sustainability Agency  |   |
| <b>FORMED</b>             | June 17, 2016   |   |
| <b>AGENCY TYPE</b>        | Joint Powers Authority (A joint powers authority is a new entity which consists of two or more public agencies jointly exercising powers, limited by the combined territorial jurisdictions of the individual agencies.)                |   |
| <b>MEMBER AGENCIES</b>    | Kaweah Delta Water Conservation District<br>Kings County Water District<br>Lakeside Irrigation Water District<br>St. Johns Water District<br>County of Tulare   |   |
| <b>GSA BOUNDARIES</b>     | Woodlake, Tract 92, Patterson Tract, Exeter, Farmersville, Ivanhoe, Lemon Cove, Cameron Creek Colony, Hypericum, East Tulare Villa, Goshen, West Goshen   |   |
| <b>BOARD OF DIRECTORS</b> | Don Mills (Chair)<br>Pete Vander Poel<br>Eric Shannon<br>Tamara Kelly<br>Paul Boyer   | Chris Tantau (Vice Chair)<br>Brian Watte<br>Ernie Taylor<br>Joe Cardoza |
| <b>GSA MEETINGS</b>       | Second Monday of the month at 1:00 pm at 2975 N. Farmersville Blvd, Farmersville, CA 93223  |   |
| <b>COMMITTEES</b>         | Stakeholder Committee: Meets first Wednesday of every month at 10:00 a.m.<br>Rural Communities Committee: Meets last Monday of every month at 1:30 p.m.<br>Technical Advisory Committee: Meets first Monday of every month at 2:00 p.m. |   |

## GET INVOLVED!

*Most unincorporated communities in the San Joaquin Valley are solely reliant on groundwater for drinking water. Many more residents rely on private wells. SGMA intends to bring different water users together to decide how to use and manage groundwater. As a result, decisions made by the GSAs will affect residents in rural communities.*

### **Get involved and HELP your GSA:**

- **Understand the groundwater challenges affecting rural unincorporated communities and/or private wells.**
- **Identify and develop projects that improve groundwater conditions in your community.**
- **Identify ways to keep rates affordable.**

### **Ways to Get Involved:**

- Register as an interested party for the GSA to receive notices of meetings and important information about Groundwater Sustainability Plan (GSP) development.
- Attend the GSA board and/or committee meetings. Give public comment or ask questions about their work.
- **Apply to serve on a committee.**

Together, we can make sure that drinking-water needs are well represented in this important process!

## CONTACT INFORMATION

### **Greater Kaweah GSA:**

Eric Osterling, (559) 302-9987, [eosterling@greaterkaweahgsa.org](mailto:eosterling@greaterkaweahgsa.org)

### **Self-Help Enterprises:**

Maria Herrera, (559) 802-1676, [MariaH@selfhelpenterprises.org](mailto:MariaH@selfhelpenterprises.org)

### **Community Water Center:**

Adriana Renteria, (559) 733-0219, [Adriana.Renteria@communitywatercenter.org](mailto:Adriana.Renteria@communitywatercenter.org)

### **Department of Water Resources (DWR) Regional SGMA Coordinator:**

Trent Sherman, (559) 230-3353, [Trent.Sherman@water.ca.gov](mailto:Trent.Sherman@water.ca.gov)

Factsheet developed by:



# Conozcan su Agencia del Manejo Sostenible de Agua Subterránea:

## Agencia del Manejo Sostenible de Agua Subterránea Greater Kaweah

### RESUMEN

La Ley del Manejo Sostenible del Agua Subterránea (SGMA por sus siglas en inglés) es una nueva ley que, una vez plenamente implementada, cambiará la manera en que usamos y regulamos el uso del agua subterránea en California. Áreas que dependen mucho más del agua subterránea para consumo humano, agricultura, y otros usos deben cumplir con esta Ley. La Ley requiere que agencias locales dentro de esas áreas formen Agencias de Manejo Sostenible de Agua Subterránea (GSAs por las siglas en inglés) para manejar y regular el uso del agua subterránea. Una vez formadas, estas agencias tendrán nuevos poderes y funciones, incluso el poder de limitar o suspender el bombeo de agua subterránea y cobrar tarifas por la extracción de agua subterránea. Para el año 2040, cada agencia debe asegurar que la condición del agua subterránea en su área se mejore.

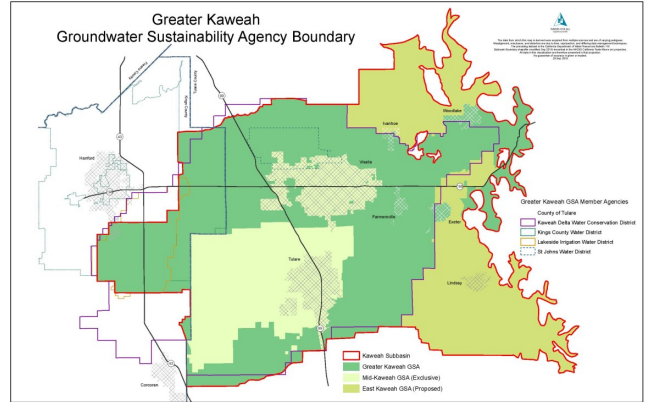

Para tal fin, las agencias tendrán que desarrollar e implementar Planes de Manejo Sostenible de Agua Subterránea (GSPs por sus siglas en inglés). Estos Planes deben documentar las condiciones del agua subterránea en el área; establecer metas para prevenir los impactos negativos; e identificar proyectos y acciones de manejo que mejoraran las condiciones de agua subterránea.

### SU GSA A SIMPLE VISTA

|                                    |   |   |
|------------------------------------|---|---|
| <b>NOMBRE DE GSA</b>               | Agencia del Manejo Sostenible del Agua Subterránea Greater Kaweah   |   |
| <b>FECHA FORMADA</b>               | 17 de junio de 2016   |   |
| <b>TIPO DE AGENCIA</b>             | Autoridad de facultades conjuntas (una autoridad de poderes conjunta es una entidad nueva que consta de dos o más agencias públicas que ejercen conjuntamente poderes, limitados por las jurisdicciones territoriales combinadas de las agencias individuales). |   |
| <b>AGENCIAS MIEMBROS DE LA GSA</b> | Kaweah Delta Water Conservation District<br>Kings County Water District<br>Lakeside Irrigation Water District<br>St. Johns Water District<br>County of Tulare   |   |
| <b>ÁREA DE LA GSA</b>              | Woodlake, Tract 92, Patterson Tract, Exeter, Farmersville, Ivanhoe, Lemon Cove, Cameron Creek Colony, Hypericum, East Tulare Villa, Goshen, West Goshen   |   |
| <b>MESA DIRECTIVA</b>              | Don Mills (Chair)<br>Pete Vander Poel<br>Eric Shannon<br>Tamara Kelly<br>Paul Boyer   | Chris Tantau (Vice Chair)<br>Brian Watte<br>Ernie Taylor<br>Joe Cardoza |
| <b>JUNTAS DE LA GSA</b>            | Segundo lunes del mes a la 1:00 p.m. en 2975 N. Farmersville Blvd, Farmersville, CA 93223   |   |
| <b>COMITÉS</b>                     | Comité de partes interesadas: se reúne el primer miércoles de cada mes a las 10:00 a.m.<br>Comité de Comunidades Rurales: se reúne el último lunes de cada mes a la 1:30 p.m.<br>Comité Asesor Técnico: se reúne el primer lunes de cada mes a las 2:00 p.m.    |   |

## ¡INVOLUCRARSE!

La mayoría de las comunidades no incorporadas en el Valle de San Joaquín dependen únicamente en el agua subterránea para el agua potable. Muchos residentes más utilizan pozos privados. SGMA tiene la intención de reunir a diferentes usuarios de agua para que juntos decidan cómo usar y manejar el agua subterránea. Como resultado, las decisiones tomadas por los GSA afectarán a los residentes en las comunidades rurales.

### Involúcrate y AYUDA a tu GSA a:

- Entender los desafíos del agua subterránea que afectan las comunidades no incorporadas y / o los pozos privados.
- Identificar y desarrollar proyectos que mejoren las condiciones del agua subterránea en su comunidad.
- Identificar maneras de mantener tarifas de SGMA económicas.

### Como Participar:

- Para recibir notificaciones sobre las juntas de la GSA e información importante sobre el desarrollo del GSP, registrarse como persona interesada de la GSA.
- Asista a las juntas de la Mesa Directiva y/o del comité de la GSA. Proporcione comentarios públicos o haga preguntas sobre el trabajo de la GSA.
- Solicite servir en un comité.

Juntos, podemos asegurarnos de que las necesidades de agua potable estén bien representadas en este importante proceso!

## INFORMACION DE CONTACTO

### **Agencia del Manejo Sostenible del Agua Subterránea de Greater Kaweah**

Eric Osterling, (559) 302-9987, [eosterling@greaterkaweahgsa.org](mailto:eosterling@greaterkaweahgsa.org)

### **Self-Help Enterprises:**

Maria Herrera, (559) 802-1676, [MariaH@selfhelpenterprises.org](mailto:MariaH@selfhelpenterprises.org)

### **Community Water Center:**

Adriana Renteria, (559) 733-0219, [Adriana.Renteria@communitywatercenter.org](mailto:Adriana.Renteria@communitywatercenter.org)

### **Departamento de Recursos Hídricos, Coordinador Regional de SGMA:**

Trent Sherman, (559) 230-3353, [Trent.Sherman@water.ca.gov](mailto:Trent.Sherman@water.ca.gov)

Hoja informativa desarrollada por:

